

SVISLÝ ŘEZ A-A'

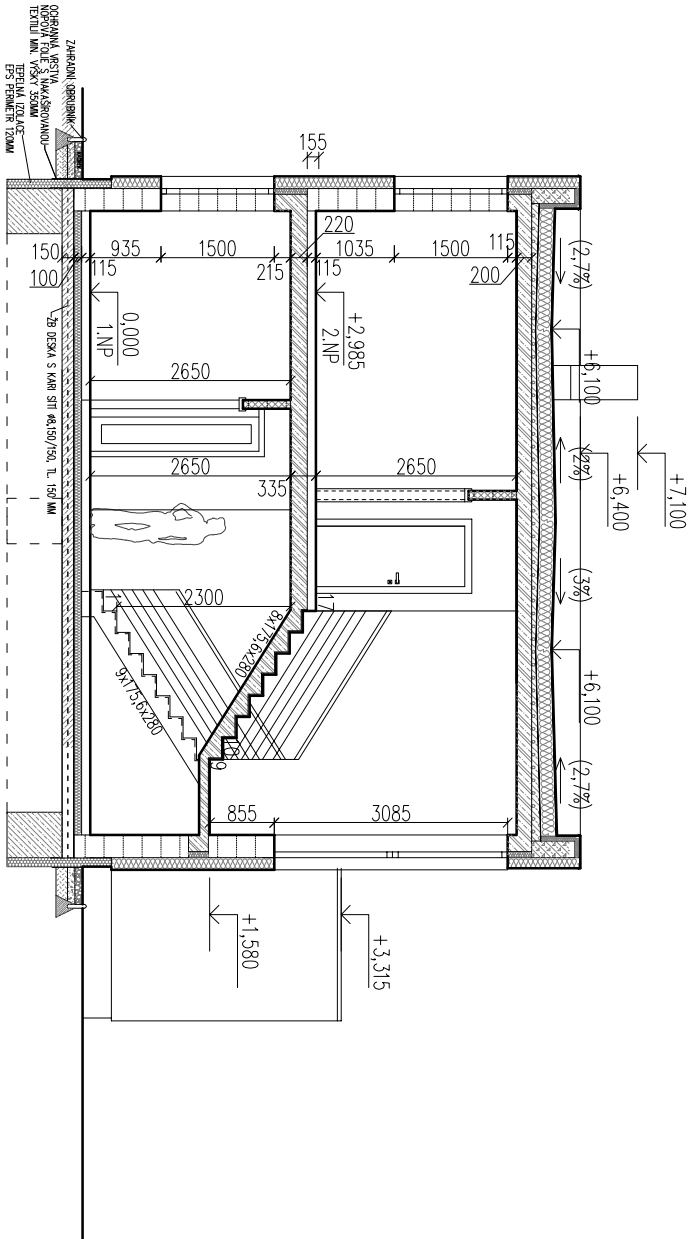

SVISLÝ ŘEZ B-B'

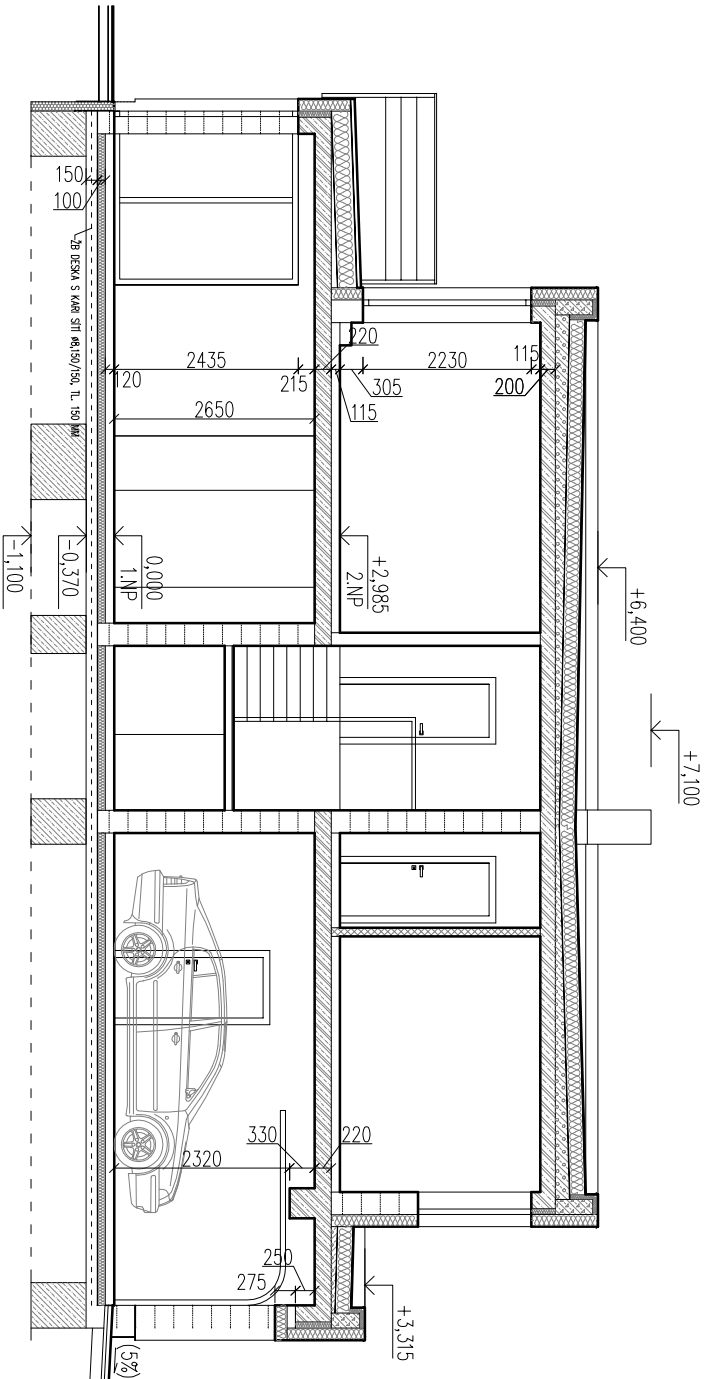

SVISLÝ ŘEZ C-C'

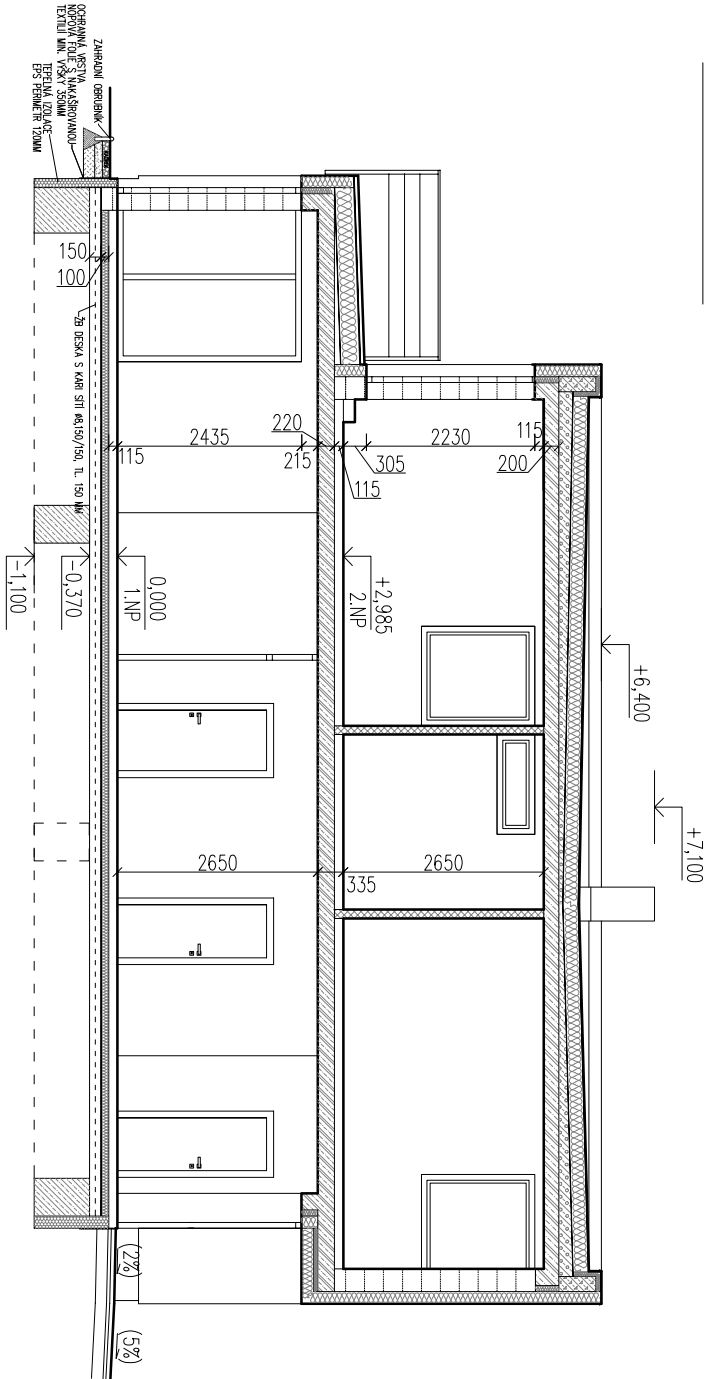

LEGENDA MATERIÁLŮ:

- ZDIVO OBVODOVÉ Z TVÁRNIC POROTHERM 30 P+D, TL. 300 MM, NA MALTU MVC 5
- ZDIVO VNIŘNÍ NOSNÉ Z PŘÍČNĚ DĚROVANÁ P15, M 10,0 MPa
- ZDIVO VNIŘNÍ NENOSNÉ Z TVÁRNIC POROTHERM 11,5 P+D, TL. 115 MM, NA MALTU MVC 5
- ŽELEZOBETON
- BETON PROSTÝ
- ZEMINA NASYPANÁ
- ŠTĚRKOPÍSEK
- ZEMINA PŮVODNÍ
- TĚPELNÁ IZOLACE

HIP	ING. ARCH. KLÁRA TRNKOVÁ	atelier 101 ING. ARCH. K. TRNKOVÁ AUTORIZOVANÝ ARCHITEKT BANSKOBYSTŘICKÁ 151, BRNO
ZODPOVĚDNÝ PROJEKTANT	ING. ARCH. KLÁRA TRNKOVÁ	
VYPRACOVAL	ING. LENKA DROZDOVÁ	
STAVEBNÍK	HV PROFISTAVEBNÍ s.r.o., Čacovická 16/12, 614 00 Brno - Husovice	
NÁZEV AKCE	OBYTNÝ SOUBOR HOLUBICE NOVOSTAVBA RODINNÉHO DOMU - B1, B2, B3	DATUM 01/2018
ČÁST	D.1 DOKUMENTACE STAVEBNÍHO OBJEKTU D.1.1 ARCHITEKTONICKO - STAVEBNÍ ŘEŠENÍ	FORMÁT 2 x A4
NÁZEV	SVISLÉ ŘEZY A-A', B-B', C-C'	MĚŘÍTKO 1:100
		STUPEŇ DUR + DSP
		ČÍS. ZAKÁZKY
		ČÍSLO VERZE
		ČÍS. SOUPRAVY
		ČÍS. VÝKRESU 05